

33 η
Βελγίων
βιβλίου
1913-14

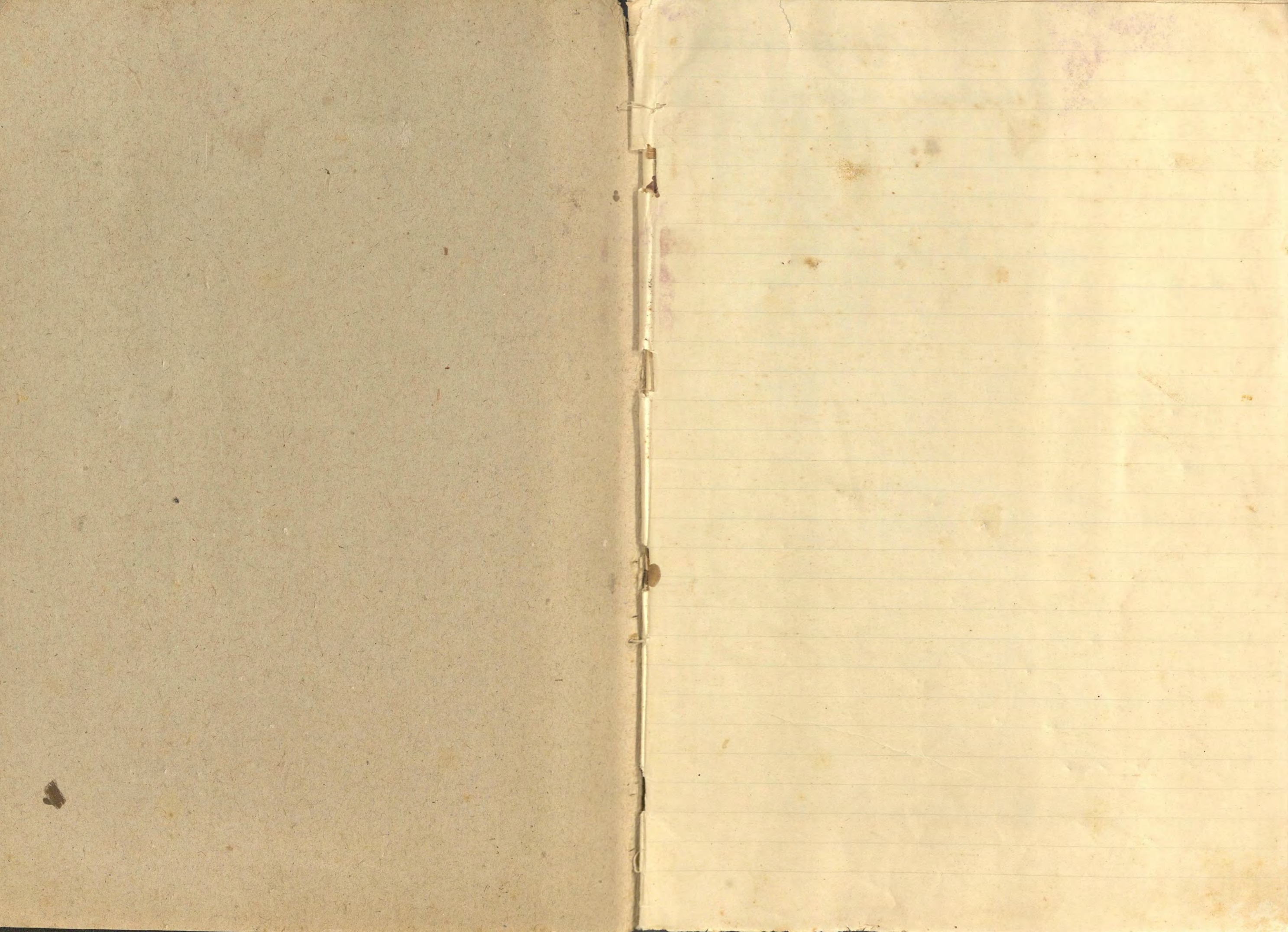

Bibliov Swásh upwov 1913-14.

Όροια τ' εσωνυμωσ

Λεωτελεβριωσ

Ουλιεβριωσ

Νο. εβριωσ

Δουσιβριωσ

Ταυοαβριωσ

Τεραπαλινριωσ

1 ~~Αναρρωτιωσ Μαριε~~
~~Τοροπειαν Αδρια.~~



Α οσ φοιηων
αφδ. 169 χρον.
24 σελις

2 Αναρρωτιωσ Ειρηη



3 Μανδρακι
Μανδρακι Δεσπονη
Τησ αντιστρωφιστικησ αδογοη η
οδου 13 απδ Π. Ν. 140. αντιστρωφιστικησ
αδογοη αντιστρωφιστικησ Τραπεζησ
μ.



4 Βαουραδου Χαριη



5 Βεβραδου Μαγβιρα



6 Βροουραδου Ανλιωια



Αναρρωτιωσ 24 σελις

Βιβλιον Στεφάνου 1913-14

Όνομα & Εώνυμον Περίοδος Μηνός Ημέρας Μείρος Τόπος Παρατηρήσεις

1 Αναγνωστάτων Μαρία
Σοφοπούλου Αδινά

2 Αναγνωστάτων Ειρήνη

3 Βουδανιάδων Γεωργία
Τορκαλάκη Αικατερίνη

4 Βασιλειάδων Χαρίτεια

5 Βεβυζιάτων Μαγβίρα

6 Βρουνοπούλων Αρλιωρία

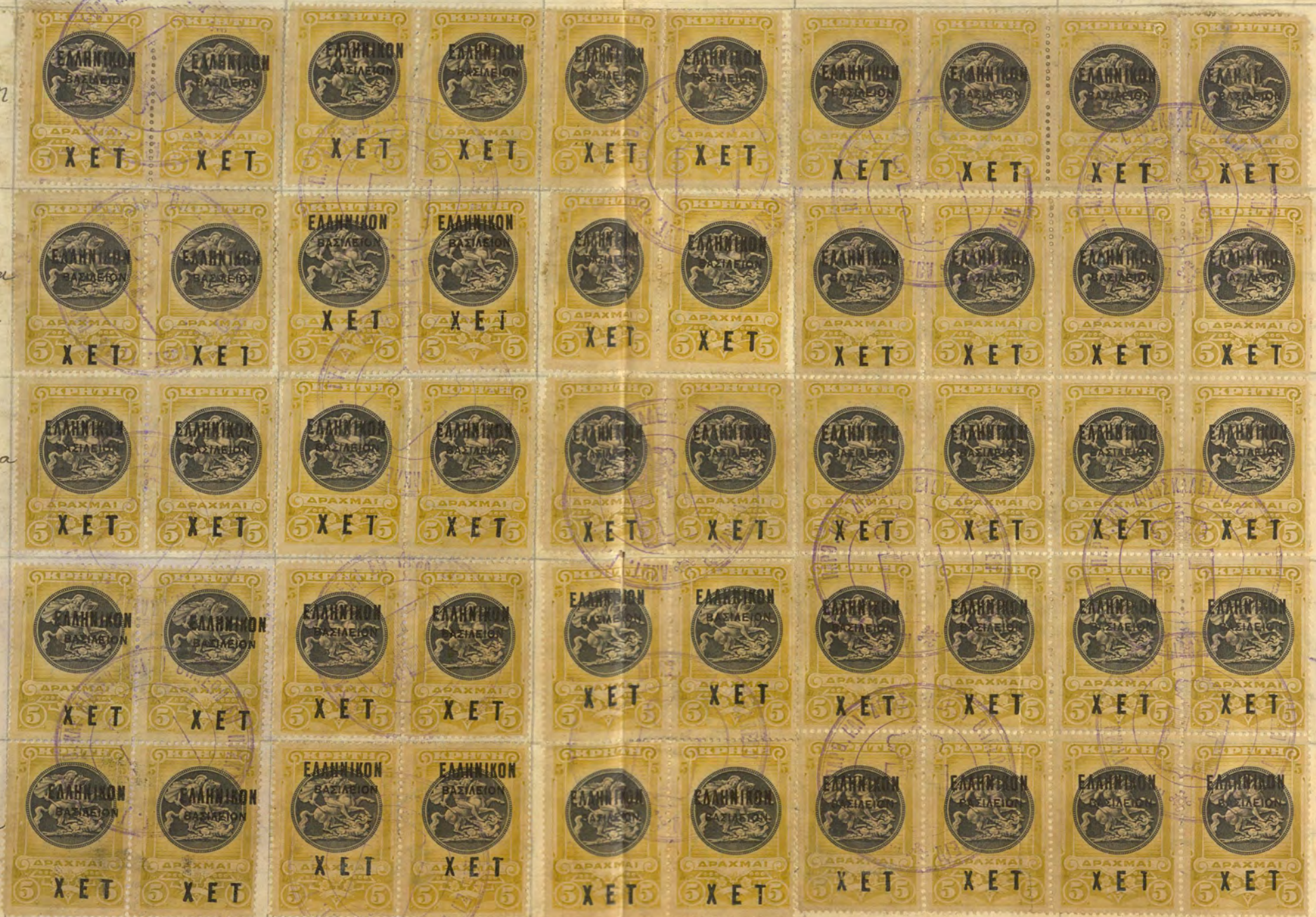

24/02

24/02

24/02

24/02

24/02

Όνομα τ' Ερωτηρου ~~Ερωτηρου~~ ~~Ουλωθριος~~ ~~Ναυθριος~~ ~~Δονηθριος~~ ~~Τεσσαθριος~~ ~~Παραμνησεις~~

~~72~~
7
Απιδ. αναγορευθης Γαζιου
148.
Γαζιου εις την
Συνδουκην παρ' αυτου αυτος οκ
ολογ' αλλ' αυτος, ολυκων δια της
Μετανοου Μαρτ'.



Ασκησι' μου
εω' εν ιω' απιδ. 165
επ' αυτ' 23 8/10 1913

~~74~~
9
Γιαννουδου Χατζηππου



~~75~~
9
Γιαννουδου Αιναλεπιν



Ασκησι' μου.
Απιδ. 14 2; χρον.
10 1/2 1913

~~76~~
10
Γεωργαδου Αιναλεπιν



~~77~~
11
12
Της Γρηγοριου αναγορευθης
Επιτομιου Γρηγοριου
Απιδ. αναγορευθης 159 ελ' αυτος οκ
αυτ' αυτ' δια της Μετανοου
Ουλωθριος.



~~78~~
12
13
Δρακουδου Μαρτ'ια



Ασκησι' μου. Απιδ. 162; χρον. 14 8/10 1913
1/2

Βιβλιον δώδ' ὑλῶν 1913-14

Ὀνομα Ἰδιοκτοῦ

Ἐπιπέμπτης

Ὑποπέμπτης

Μεγέλης

Δευτέλης

Τριτοπέμπτης

Καταπέμπτης

13
25 Ζουμιάου Μαρία



250

14
26 Ίωαννίδου Μερσώη



250

15
27 ~~Καζέβρουάνη Χρυσή~~



Ἐργαζομένη
ἀριθ. 158 ἡ χορογ.
17 24 πρὸς 1913

16
28 Καρβεζάου Αἰσαλέπη



17
29 Καρδαῖνη Πρωγουλία



18
30 Καρζιζάου Γαζάρια



250

Όρονα & Ερωτήριον

Δεκεμβρίου

Μαρτίος

Απριλίου

Μαΐος

Ιουνίου

Παρατηρήσεις

13
34 Σουμάν Μαρία



24 day

14
32 Σωαντίου Μερών



24 day

15
33 Καλλιόπαιον Χρυσή

Αργυράϊον



24 day

16
34 Καταβάν Αινακρίμ



24 day

17
35 Κατάβαν Ρωπερλια



24 day

18
36 Καταβάν Τζαζαμα

Βιβλίον Στάμ-
ματων 1913-14

Όνομα τ' Ερωτήματος

Ερωτήματα

Ουκίσματα

Σταμμάτια

Δενκίσματα

Υποτάγματα

Παρατηρήσεις

19
~~37~~ Κουζουδάμιν Άννοβιο

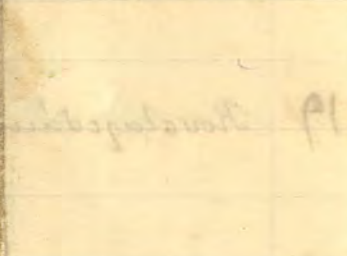

20
~~38~~ Κουραοπάμιν Μαρία



None or known

21
~~39~~ Κυρτωλάμιν Χρυσή



22
~~40~~ Λαρίον Μαρία



None or known

23
~~41~~ Κουζουδάμιν Αδαρσία



None or known.
αριθ. 164; χρον. 23 8/18/1913

24
~~42~~ Αρσπονήμιν Μαριάνη γρη
αριθ. 149.
Μαριάνη Αρσπονήμιν
Ταύρως μωσων αριθ
8 10/18/1913
δαν ης μωσων
δαν ης μωσων



A
None or known αριθ. 189; χρον. 28 8/18/1913

Biblion Sidá ulpan 1913-14

Ερώμα γ' Εωσήμερος

Φεβρουάριος

Μάρτιος

Απρίλιος

Μαΐος

Ιούνιος

Σταπατυρίδες

19 Κουζουδάειν Εννοβία



Ευδελφία 75

20 Κουραοράειν Μαρία

21 Κριζωλάειν Αρυσή



Αδελφία 75

22 Λαρίων Μαρία

23 Κουζουδάειν Αδαράσια

24 Μοαρωδάειν Εύμη
~~Κουζουδάειν Αρυσή~~

Αδελφία 75

Αδελφία 75

Αδελφία 75

Χρόνος Έξοδος

Επιβάτης

Ουράκιος

Νοκτεβριος

Δευτεβριος

Τριταβριος

Παρατηρήσεις

25 Μωροπούλη Λογία

26 Μερζάουμ Έαγγρία

27 Σανδουδίδου Αδριανή

28 Πασαδίουμ Κέρν

29 ~~Πασαδίουμ Ασιατική~~

30 Πασαδίουμ Ερδεζην



Αργυρίων
Απρ 139 γκαγ.
7 Σεπ 1913.

Όρονα & Εσθριμος

Φεβρουάριος

Μάρτιος

Απριλιος

Μάιος

Ιουνιος

Σεπτεμβριος

25

Μαυροπούλη Λογία



26

Μεραζδουν Εύαγγελια



24/6x

27

Ξανθου δίδου Αδριανή



24/6x

28

Πλωαδαίου Εγένε



24

29

Βουζαίου Αιμαλερίνη

Αργονομορ

30

Πλωαδαίου Επιδέξη



24/6x

Βιβλιον Στεφάνου 1913-14

Ὀνόμα τ' ἑωυτοῦ

Ἐποχὴ

Ὀνομα

Ἐποχὴ

Ὀνομα

Ἐποχὴ

Ἐποχὴ

31 Περικλῆς Ἀριστοκράτης



32 Περικλῆς Ἐπὶ τῆς



~~33 Περικλῆς Ἐπὶ τῆς~~



Ἀποστέλλω.
Ἀπὸ ἀποστολῆς
133. 5 ἑβδ. 1913.

34 Περικλῆς Ἐπὶ τῆς



~~35 Περικλῆς Ἐπὶ τῆς~~



Ἀποστέλλω.
Ἀπὸ 146.
14 ἑβδ. 1913.

36 Περικλῆς Ἐπὶ τῆς



Εποχή ἡ Ἐκδόσεως

Γεωγραφία

Μαθηματικά

Ἱστορία

Μουσική

Γαλλικά

Πρακτικές

31

Ἑλληνικὴν Ἐπιπέδου



20 Dec

32

Παρουσία Ἐγέρου



20 Dec

33

Παρουσία Ἐγέρου

A r g o i n o r i

34

Παρουσία Ἐγέρου



20 Dec

35

Παρουσία Ἐγέρου

A r g o i n o r i

36

Παρουσία Ἀραβίας



24 Dec

Βιβλίον τιμών 1913-14

Ερώμα & Εωσύνιον

Λεωτελεβριος

Ουλιωβριος

Νοιυβριος

Δερεβριος

Ίασοβριος

Τραπαλινριος

97

Παυλάου Μαρία



98

Πηνυάου Δουρία



99

Ποζιδάου Αγγαία



40

~~Σαμωλάου~~



Αργαί μωρ. Απριλ. 166; χεαν. 23 87 ει' 1812.

41

~~Σερβάου Αιναλερίου~~



Αερπαί μωρ.
Απριλ. 136.
χεαν. 5 87 ει' 1913.

22

Συμετζάου Σαχαρίου



Όνομα γ' Ερωτήριου

Δεξιογράφος

Μαρίτος

Αγογιός

Μόσχος

Ύψους

Παρατηρήσεις

37 Παυλάνα Μαρία



[Handwritten signature]

38 Πηνελόπη Δούρα



39 Κοιλάνα Αγγελία



[Handwritten signature]

40 Λαμυλάνα

A very nice

41 Λεβάννα Αιμαλίνα

A very nice

42 Λαμυλάνα Ταχαρίνα



[Handwritten signature]

Biblior Sida ulpan 1913-14

Ερώμα 1' Ερωτήριος Λοιπίβριος Ουλιόβριος Ναιβριος Δυεμβριος Τερονάβριος Τραπαλμπίριος

43 Λαοδαύνη Αγοδιών



44 Λαοδαύνη Λαρίγυα



45 Λαοδαύνη Εζένη



46 Τουλωνίανη Εζένη



~~47 Τρονδοβ Αιναλίριον~~



Ανεγόντων
αριθ. 144 5 Χεον
10 Σεπ 1813.

48 Τρεδαύνη Ερωδιών



Βιβλίον τιμών ἔκδοσιν 1913-14

Ἐνομοτάξις ἑσόδων

Ἑβρουάριος

Μάρτιος

Ἀπρίλιος

Μαΐος

Ἰούνιος

Ἰουλίου

43

Ἐνομοτάξις ἑσόδων



44

Ἐνομοτάξις ἑσόδων



45

Ἐνομοτάξις ἑσόδων



46

Ἐνομοτάξις ἑσόδων



47

Ἐνομοτάξις ἑσόδων

Ἐνομοτάξις ἑσόδων

48

Ἐνομοτάξις ἑσόδων



Handwritten notes and signatures in the right margin, including '24' and '25'.

Βιβλίον σφιδά υπων 1913-14

Όρονα 4' Βανίριος

Λοκαλικοί

Ουλικοί

Νοτιοί

Δυτικοί

Τοιοί

Τοιοί

49

~~Ροσπαίν Τωάρρα~~



Ερωτησιν

50

Παιλόν Αρασταία



51

Χαρταύν Τινεζόν



52

Χαρταύν Μαρία



53

~~Χαριάου Εζίν~~



Αργονόμοι
2435 Χρον
10 2/18 1913.

54

~~Κορυφαί Βανία
Χαριάου Χαριάου~~



Αργονόμοι 2435
1475 Χρον 11 2/18
1913.

Εποχή & Εσωτερικόν

Φεβρουάριος

Μάρτιος

Απρίλιος

Μαΐος

Ιούνιος

Σεπτεμβρίου

49

Ποσειδάων Νηάρα

50

Παϊδάων Αραβία

51

Χαρδαίων Πνεύσιον

52

Χαρδαίων Μαρία

53

Χαρδαίων Εζέρν

54

Χαρδαίων Βασιλία



A or goi

in oru

A ory a' mon,

edc

70

Βιβλίον Σειδ-
υλίων

Εξοχέστερος

Ουδέτερος

Νομίμος

Προνομίμος

Ψευδονομίμος

Ποσειδωνίμος

Το Αρσενικό είναι
τοξικό και πρέπει να
διατηρείται με μεγάλη
προσοχή. Σε περίπτωση
ατυχήματος να πλυθεί
αμέσως με νερό.



2 Ανωτογείνη
Εγυρδία

3 Βαρσογείνη
Εγίρν

4 Βουργείνη
Μαρία

5 Βουργουμείνη
Άφρα

6 Βουργουμείνη
Αιμαγείνη

Αρσενικό

Βιβλίον Στάμψων 1913-14

Όνομα & Επώνυμο Γεγονότος Μάρτυς Ημερίδος Μόδος Γενίος Τραπέζης

<p>1</p> <p><i>Ματθαίου Γεωργίου</i> <i>Αποστολική</i> <i>Σερβίων Μαρτίνου</i></p>											
<p>2</p> <p><i>Αποστολική</i> <i>Εγενησθία</i></p>											
<p>3</p> <p><i>Βαρδαίου</i> <i>Εγέρου</i></p>											
<p>4</p> <p><i>Βαρδαίου</i> <i>Μαρίας</i></p>											
<p>5</p> <p><i>Βαρδαίου</i> <i>Άννα</i></p>	<p><i>Αποστολική</i></p>										
<p>6</p> <p><i>Βαρδαίου</i> <i>Αναστασίας</i></p>											

Biblion dika' ulpan 1913-14

Εροσια & Εωριμος

Ιουλιος

Αυγους

Σεπτεμβριος

Οκτωβριος

Νοεμβριος

Δεκεμβριος

7

Γαργαριου
Αρκαδιν



8

Γαργαριου
Καλαμιν



9

Γαργαριου
Εριμ



10

Γαργαριου
Εριμ



11

Γαργαριου
Αινακιν



12

Μαδανιν
Εριμ



Index

8

Βιβλίον τιμῶν ἡλφῶν 1913-14

Ὀροπέδι καὶ ἑσθρῶν

Φεβρουάριος

Μάρτιος

Ἀπρίλιος

Μαῖος

Ἰούνιος

Ἰουλιανοὶ

7 Κραζοδαίον
Ἐξοφλή

8 Τραρράσιον
Ἰαφθῶσιον

9 Τεαρρασίον
Ἐφῖν

10 Τεαρρανοδαίον
Ἐφῖν

11 Τεαρρασίον
Ἰμαδρῖον

12 Μαδουσίον
Ἐφῖν



Βιβλίον δώδ' αλφών 1913-14

Όροια γ' Εσώνυμος

Εσώνυμος

Ουδώνυμος

Ναυώνυμος

Δωδώνυμος

Ταυώνυμος

Παραδώνυμος

13

Σποουράιν
Ασπίνη



14

Εμφροιάδον
Ρωμύνη



15

Μαζαράιν
Νηρσίη



16

Μαράβζαίν
Μαρία



17

Μαζαράιν
Μαζαράϊνη



18

Κορζαίν
Αραζαίν



Βιβλίον Στάμψων 1913-14

Όμιλος 1' Εορταστικός

Φεβρουάριος

Μάρτιος

Απρίλιος

Μαΐος

Ιούνιος

Σεπτέμβριος

13 Προσωπών
Εορταστικός

14 Ευαγγελιστών
Πολιτική

15 Ηγετών
Αγροτική

16 Κατασκευών
Ναυτική

17 Μουσικών
Μαθηματικά

18 Κοινοτήτων
Αθλητική



Blank space for handwritten notes, with some faint, illegible markings.

Βιβλίον Στενά υφών 1913-14

Όρονα 4' Έσων φρον

Ιεωλιόβριος

Οκτωβριος

Νοέμβριος

Δεκεμβριος

Γενουαριος

Παρατηρησεις

19 Νοραζαμ
Εξέιν

20 Νοραζαμ
Μαρία

21 Πωσαοβαραμ
Σογία

22 Συμωραμ
Μεσοφιόν

23 Νοραζαμ
Μεγίαν

24 Μαδαραμ
Εξέιν



19

20

21

22

23

24

Βιβλίον Στεφάνου 1913-14

Όνομα & Επώνυμο Γεγονότος Αιτίας Ασθενείας Ημέρας Τόπος Παράτησης

19	Κουρταζαίου Εφίμ										
20	Κουρταζαίου Μαρία										
21	Παυλοβερταίου Σοφία										
22	Συμερταίου Μετροπολίτη										
23	Κουρταζαίου Μερίκου										
24	Μαθιανίου Εφίμ										

90

95

80

95



Βιβλίον Στάμψων 1913-14

Όνομα & Επάγγελμα Επαγγελματίας Ουδέτερος Νομικός Δουλοεργός Ξαροπάροχος Τραπεζοκόμος

25 Μαυροσπίζου
Παυλίνας



26 Μαυροσπίζου
Σοφία



27 Μαυρίτζου
Σίβηλη



28 Κωτσουδού
Βάσια



29 Παυλιζιά
Αρωαδά



30 Παλαμίν
Χαρίτζου



Βιβλίον Ταξιδιού 1913-14

Όνομα τ' Επισκεπόμενου

Πόλις

Μήνας

Ημέρα

Μαίος

Ταξίς

Παρατηρήσεις

25 Μαυροσούζου
Πυργίου



26 Μαυροειδή
Σοφιά



27 Μουρέζου
Επίσημη



28 Κουδρινίδου
"βάρη"



29 Καρούζια
Νουασιά



30 Τζαλαίμ
Χερσίμπε



Βιβλίον δακτύλων 1913-14

Όρονα ή Βουρνούριον

Σεπτέμβριος

Οκτώβριος

Νοέμβριος

Δεκέμβριος

Γενάριος

Φεβρουάριος

31

Μελαίδιον

Μαργα



32

Συγγείριον

Μαργα



33

Σεπίωρον

Μαργα



Ασργα Ιωανν.



34

Συμυρσίριον

Μαργα



35

Τσανίση

Μαργα



36

Τσανδίνια

Μαργα



Βιβρίων δώδ' υπων 1913-14

Όνομα τ' ενοίκιου

Χεβρουάιος

Μάρτιος

Απρίλιος

Μάιος

Ιούνιος

Παρατηρήσεις

31 Περίου

Μαρία



32 Σερζαίν

Μαρία



33 Σέρβου Ρου

Μαρία

Αργυρίων



34 Σερτζαίν

Πογίμια

35 Τσανίρη

Μαρία

36 Τσανδούζα

Παρασκευή



Biblior dika ulow 1913-14

Orpua & Ewvuvon Ikalibrios Cakabrios Noevbrios Denevbrios Farovaprios Kapaluvnivas

37

Farovvraim

Mapia



38

Kovvraim

Erim



39

Ipuvraim

Egevdepa



40

Novvraim

Uparia



Evuvvraim Maia
Mapvraim Kevvraim



Aovvraim
Apr. 137 xca
5 Epe 1913
i av' avlu n' avlu 49
ngida Kevvraim.



Aovvraim
Kevvraim

42 (Ipuvov) dia
Kevvraim Erim



Aovvraim
Apr. 157 xca
17 Epe 1913
i av' avlu n' avlu 49 Epe
da Kevvraim.



43 Kovvraim.

Egevda avlu Kevvraim ngi
Kevvraim 49.



Βιβλίον Φόδ' ύλων 1913-14

Έξοδα τ' Ελλήνων Γεωργίας Μαρτίος Απρίλιος Μάιος Ιούνιος Σεπτέμβριος

37 Παυροζώνι
Μαρία



38 Τυροζώνι
Εγίμη



39 Τυροζώνι
Εγενοζώνια



40 Ζουζουζώνι
Βερανία



41 Ηορτοοείον Ανοτάοι
απ' τ' Μαργαροζώνι
Απρίλ. (Ανοτάοι
ου.)

42 Σερποζώνι Ήλιον
απ' τ' Μαργαροζώνι
απρίλ.



43 Μαργαροζώνι



Βιβλίον διδά-
ντων 1913-14

Όμιλοι & Ενώσεις Εκπαιδευτικός Ουλτικός Νομικός Δευτερεύς Τριτοβάθμιας Παράρτημα

1 Λογισμική Αίμα
 Βραχίονας
 Ζωγραφική



Επιταγή εν τω
αριθμ. 1. από 3.
ΑΒ

2 Μωσαϊκή Μαθη-
 Βραχίονας
 Μαθητική



Επιταγή εν τω
αριθμ. 3 από 4.
ΑΒ

3 Μωσαϊκή Αίμα
 Βραχίονας
 Μαθητική



Επιταγή εν τω
αριθμ. 11 από
ΑΒ

4 Μωσαϊκή Είμα
 Βραχίονας
 Μαθητική



Επιταγή εν τω
αριθμ. 24 εν
ΑΒ

5 Βραχίονας
 Μαθητική

6 Βραχίονας
 Αίμα



Βιβλίον Πράξεων 1913-14

	Όνομα ή Επωνύμιον	Φοβητάριος	Μάρτυς	Αγορεύς	Μόαιος	Ώοβριος	Παρατηρήσεις
1	Βγαλαίμ Σεργαίμ						9
2	Βομαρφαίμ Μαρία						8
3	Σραμυλιουό Μαρία						9
4	Σποουλαίμ Αιναρεπίμ						10
5	Σουβαίμ Μαρία						11
6	Θιανδαίμ Αιναρεπίμ						12

Βιβλίον Σίτα υπων 1913-14

"Ονομα τ' Ειδους	Εκδοτέριος	'Ουδιτέριος	Κοιτέριος	Πεντέριος	Ταροτέριος	Παράτηριος
7 Κουοζαίν "Αρα						
8 Ηωοζαρίτου Εαγγελία						
9 Κραυζαίν 'Εγενόρια						
10 Μεζά Λογία						
11 Μάμωζα Μαρία						
12 Πλωζαρυζορίον 'Εγίνα						

Βιβλίον Σιδά υλίου 1913-14

	Όνομα & Επωνυμία	Οικογενειακός	Μαρίνος	Ανδρικός	Μαίος	Ιούνιος	Σεπτεμβριανός
7	Κουζάιου Ήρα						
8	Κωστακίδου Ευαγγελία						
9	Κραπαταίου Ευδοκία						
10	Μεγα Σοφία						
11	Μαϊμαράκη Μαρία						
12	Καυαλακίδου Ελίνα						

Handwritten text at the top of the left page, possibly a title or header, which is mostly illegible due to fading.

Main body of handwritten text on the left page, consisting of several lines of cursive script that are significantly faded and difficult to decipher.

Main body of handwritten text on the right page, continuing the cursive script from the left page, also appearing faded and partially obscured by a shadow.

Bilbyon circa

Capra & Cervus ...

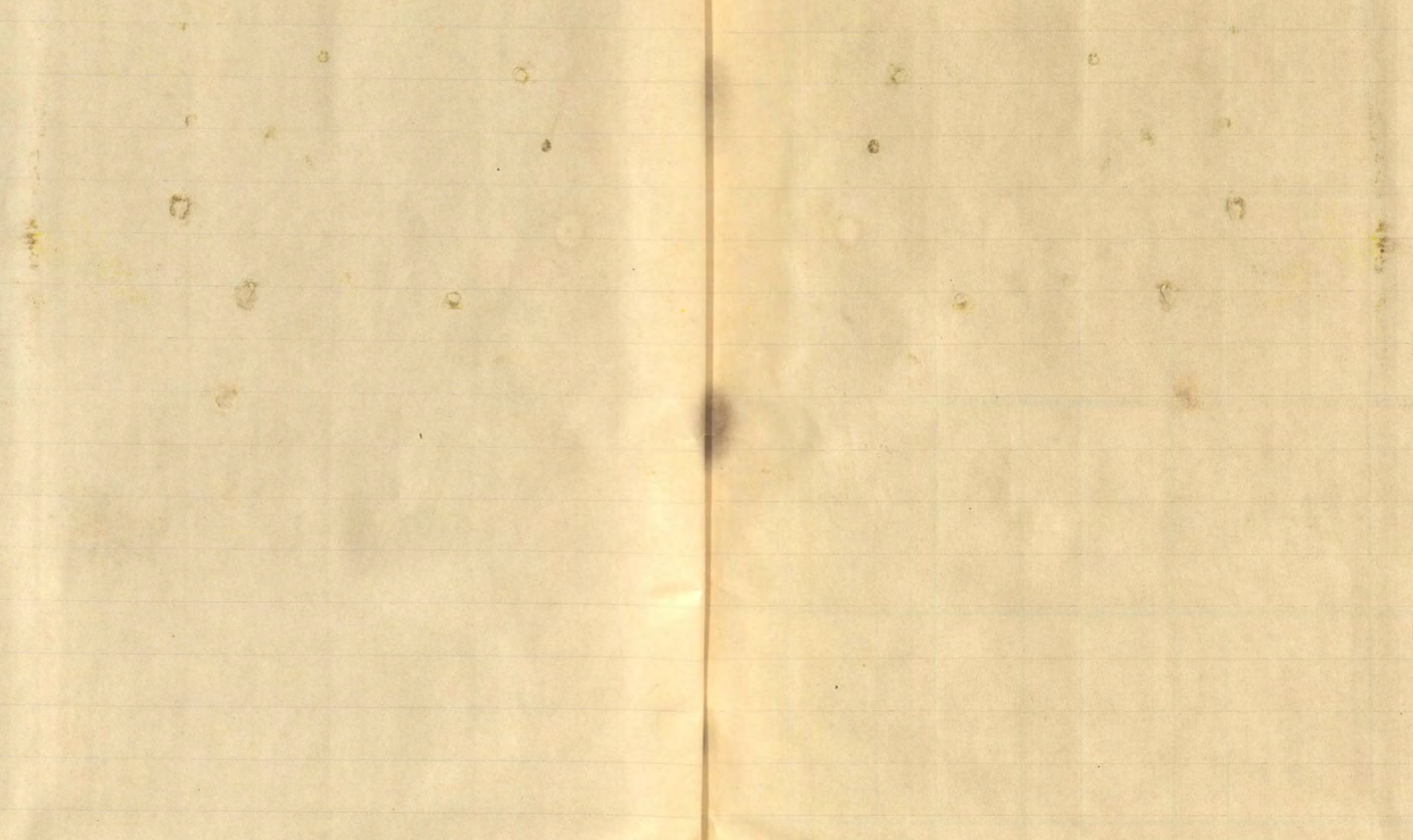

Bιβλίον Στάμпов

Ερώσια & Επιστολών

Ερωτήσε

Πολιτικές Νομικές Δικαιο

Μαθηματικά Γεωγραφία

Μαθηματικά Φυσικές

Μαθηματικά

Γενικές

Παρατηρήσεις

1.	Βγαράν Συγγράμ	ΕΛΛΗΝΙΚΟΝ ΒΑΣΙΛΕΙΟΝ ΧΕΤ	ΕΛΛΗΝΙΚΟΝ ΒΑΣΙΛΕΙΟΝ ΧΕΤ	ΕΛΛΗΝΙΚΟΝ ΒΑΣΙΛΕΙΟΝ ΧΕΤ	ΕΛΛΗΝΙΚΟΝ ΒΑΣΙΛΕΙΟΝ ΧΕΤ	ΕΛΛΗΝΙΚΟΝ ΒΑΣΙΛΕΙΟΝ ΧΕΤ	ΕΛΛΗΝΙΚΟΝ ΒΑΣΙΛΕΙΟΝ ΧΕΤ	ΕΛΛΗΝΙΚΟΝ ΒΑΣΙΛΕΙΟΝ ΧΕΤ	ΕΛΛΗΝΙΚΟΝ ΒΑΣΙΛΕΙΟΝ ΧΕΤ	ΕΛΛΗΝΙΚΟΝ ΒΑΣΙΛΕΙΟΝ ΧΕΤ	ΕΛΛΗΝΙΚΟΝ ΒΑΣΙΛΕΙΟΝ ΧΕΤ
2.	Βογιατζάν Μαρία	ΕΛΛΗΝΙΚΟΝ ΒΑΣΙΛΕΙΟΝ ΧΕΤ	ΕΛΛΗΝΙΚΟΝ ΒΑΣΙΛΕΙΟΝ ΧΕΤ	ΕΛΛΗΝΙΚΟΝ ΒΑΣΙΛΕΙΟΝ ΧΕΤ	ΕΛΛΗΝΙΚΟΝ ΒΑΣΙΛΕΙΟΝ ΧΕΤ	ΕΛΛΗΝΙΚΟΝ ΒΑΣΙΛΕΙΟΝ ΧΕΤ	ΕΛΛΗΝΙΚΟΝ ΒΑΣΙΛΕΙΟΝ ΧΕΤ	ΕΛΛΗΝΙΚΟΝ ΒΑΣΙΛΕΙΟΝ ΧΕΤ	ΕΛΛΗΝΙΚΟΝ ΒΑΣΙΛΕΙΟΝ ΧΕΤ	ΕΛΛΗΝΙΚΟΝ ΒΑΣΙΛΕΙΟΝ ΧΕΤ	ΕΛΛΗΝΙΚΟΝ ΒΑΣΙΛΕΙΟΝ ΧΕΤ
3.	Σταμυλίου Μαρία	ΕΛΛΗΝΙΚΟΝ ΒΑΣΙΛΕΙΟΝ ΧΕΤ	ΕΛΛΗΝΙΚΟΝ ΒΑΣΙΛΕΙΟΝ ΧΕΤ	ΕΛΛΗΝΙΚΟΝ ΒΑΣΙΛΕΙΟΝ ΧΕΤ	ΕΛΛΗΝΙΚΟΝ ΒΑΣΙΛΕΙΟΝ ΧΕΤ	ΕΛΛΗΝΙΚΟΝ ΒΑΣΙΛΕΙΟΝ ΧΕΤ	ΕΛΛΗΝΙΚΟΝ ΒΑΣΙΛΕΙΟΝ ΧΕΤ	ΕΛΛΗΝΙΚΟΝ ΒΑΣΙΛΕΙΟΝ ΧΕΤ	ΕΛΛΗΝΙΚΟΝ ΒΑΣΙΛΕΙΟΝ ΧΕΤ	ΕΛΛΗΝΙΚΟΝ ΒΑΣΙΛΕΙΟΝ ΧΕΤ	ΕΛΛΗΝΙΚΟΝ ΒΑΣΙΛΕΙΟΝ ΧΕΤ
4.	Σπορδαίου Αικατερίνη	ΕΛΛΗΝΙΚΟΝ ΒΑΣΙΛΕΙΟΝ ΧΕΤ	ΕΛΛΗΝΙΚΟΝ ΒΑΣΙΛΕΙΟΝ ΧΕΤ	ΕΛΛΗΝΙΚΟΝ ΒΑΣΙΛΕΙΟΝ ΧΕΤ	ΕΛΛΗΝΙΚΟΝ ΒΑΣΙΛΕΙΟΝ ΧΕΤ	ΕΛΛΗΝΙΚΟΝ ΒΑΣΙΛΕΙΟΝ ΧΕΤ	ΕΛΛΗΝΙΚΟΝ ΒΑΣΙΛΕΙΟΝ ΧΕΤ	ΕΛΛΗΝΙΚΟΝ ΒΑΣΙΛΕΙΟΝ ΧΕΤ	ΕΛΛΗΝΙΚΟΝ ΒΑΣΙΛΕΙΟΝ ΧΕΤ	ΕΛΛΗΝΙΚΟΝ ΒΑΣΙΛΕΙΟΝ ΧΕΤ	ΕΛΛΗΝΙΚΟΝ ΒΑΣΙΛΕΙΟΝ ΧΕΤ
5.	Σουβάν Μαρία	ΕΛΛΗΝΙΚΟΝ ΒΑΣΙΛΕΙΟΝ ΧΕΤ	ΕΛΛΗΝΙΚΟΝ ΒΑΣΙΛΕΙΟΝ ΧΕΤ	ΕΛΛΗΝΙΚΟΝ ΒΑΣΙΛΕΙΟΝ ΧΕΤ	ΕΛΛΗΝΙΚΟΝ ΒΑΣΙΛΕΙΟΝ ΧΕΤ	ΕΛΛΗΝΙΚΟΝ ΒΑΣΙΛΕΙΟΝ ΧΕΤ	ΕΛΛΗΝΙΚΟΝ ΒΑΣΙΛΕΙΟΝ ΧΕΤ	ΕΛΛΗΝΙΚΟΝ ΒΑΣΙΛΕΙΟΝ ΧΕΤ	ΕΛΛΗΝΙΚΟΝ ΒΑΣΙΛΕΙΟΝ ΧΕΤ	ΕΛΛΗΝΙΚΟΝ ΒΑΣΙΛΕΙΟΝ ΧΕΤ	ΕΛΛΗΝΙΚΟΝ ΒΑΣΙΛΕΙΟΝ ΧΕΤ
6.	Βρανίου Αικατερίνη	ΕΛΛΗΝΙΚΟΝ ΒΑΣΙΛΕΙΟΝ ΧΕΤ	ΕΛΛΗΝΙΚΟΝ ΒΑΣΙΛΕΙΟΝ ΧΕΤ	ΕΛΛΗΝΙΚΟΝ ΒΑΣΙΛΕΙΟΝ ΧΕΤ	ΕΛΛΗΝΙΚΟΝ ΒΑΣΙΛΕΙΟΝ ΧΕΤ	ΕΛΛΗΝΙΚΟΝ ΒΑΣΙΛΕΙΟΝ ΧΕΤ	ΕΛΛΗΝΙΚΟΝ ΒΑΣΙΛΕΙΟΝ ΧΕΤ	ΕΛΛΗΝΙΚΟΝ ΒΑΣΙΛΕΙΟΝ ΧΕΤ	ΕΛΛΗΝΙΚΟΝ ΒΑΣΙΛΕΙΟΝ ΧΕΤ	ΕΛΛΗΝΙΚΟΝ ΒΑΣΙΛΕΙΟΝ ΧΕΤ	ΕΛΛΗΝΙΚΟΝ ΒΑΣΙΛΕΙΟΝ ΧΕΤ



Βιβλίον Στάμψων 1913-14

Όροια & Εσόδων Λογισμ. Εκτελεστικός Διευθυντής Διευθυντής Γενικός Διευθυντής Διευθυντής Διευθυντής Διευθυντής Διευθυντής Διευθυντής

7	Νουβάρειον Άρρα	ΕΛΛΗΝΙΚΟΝ ΒΑΣΙΛΕΙΟΝ ΧΕΤ	ΕΛΛΗΝΙΚΟΝ ΒΑΣΙΛΕΙΟΝ ΧΕΤ	ΕΛΛΗΝΙΚΟΝ ΒΑΣΙΛΕΙΟΝ ΧΕΤ	ΕΛΛΗΝΙΚΟΝ ΒΑΣΙΛΕΙΟΝ ΧΕΤ	ΕΛΛΗΝΙΚΟΝ ΒΑΣΙΛΕΙΟΝ ΧΕΤ	ΕΛΛΗΝΙΚΟΝ ΒΑΣΙΛΕΙΟΝ ΧΕΤ	ΕΛΛΗΝΙΚΟΝ ΒΑΣΙΛΕΙΟΝ ΧΕΤ	ΕΛΛΗΝΙΚΟΝ ΒΑΣΙΛΕΙΟΝ ΧΕΤ	ΕΛΛΗΝΙΚΟΝ ΒΑΣΙΛΕΙΟΝ ΧΕΤ
8	Κωνσταντινου Εξαγγελία	ΕΛΛΗΝΙΚΟΝ ΒΑΣΙΛΕΙΟΝ ΧΕΤ	ΕΛΛΗΝΙΚΟΝ ΒΑΣΙΛΕΙΟΝ ΧΕΤ	ΕΛΛΗΝΙΚΟΝ ΒΑΣΙΛΕΙΟΝ ΧΕΤ	ΕΛΛΗΝΙΚΟΝ ΒΑΣΙΛΕΙΟΝ ΧΕΤ	ΕΛΛΗΝΙΚΟΝ ΒΑΣΙΛΕΙΟΝ ΧΕΤ	ΕΛΛΗΝΙΚΟΝ ΒΑΣΙΛΕΙΟΝ ΧΕΤ	ΕΛΛΗΝΙΚΟΝ ΒΑΣΙΛΕΙΟΝ ΧΕΤ	ΕΛΛΗΝΙΚΟΝ ΒΑΣΙΛΕΙΟΝ ΧΕΤ	ΕΛΛΗΝΙΚΟΝ ΒΑΣΙΛΕΙΟΝ ΧΕΤ
9	Ανωγειν Εξουδία	ΕΛΛΗΝΙΚΟΝ ΒΑΣΙΛΕΙΟΝ ΧΕΤ	ΕΛΛΗΝΙΚΟΝ ΒΑΣΙΛΕΙΟΝ ΧΕΤ	ΕΛΛΗΝΙΚΟΝ ΒΑΣΙΛΕΙΟΝ ΧΕΤ	ΕΛΛΗΝΙΚΟΝ ΒΑΣΙΛΕΙΟΝ ΧΕΤ	ΕΛΛΗΝΙΚΟΝ ΒΑΣΙΛΕΙΟΝ ΧΕΤ	ΕΛΛΗΝΙΚΟΝ ΒΑΣΙΛΕΙΟΝ ΧΕΤ	ΕΛΛΗΝΙΚΟΝ ΒΑΣΙΛΕΙΟΝ ΧΕΤ	ΕΛΛΗΝΙΚΟΝ ΒΑΣΙΛΕΙΟΝ ΧΕΤ	ΕΛΛΗΝΙΚΟΝ ΒΑΣΙΛΕΙΟΝ ΧΕΤ
10	Μεγά Λογία	ΕΛΛΗΝΙΚΟΝ ΒΑΣΙΛΕΙΟΝ ΧΕΤ	ΕΛΛΗΝΙΚΟΝ ΒΑΣΙΛΕΙΟΝ ΧΕΤ	ΕΛΛΗΝΙΚΟΝ ΒΑΣΙΛΕΙΟΝ ΧΕΤ	ΕΛΛΗΝΙΚΟΝ ΒΑΣΙΛΕΙΟΝ ΧΕΤ	ΕΛΛΗΝΙΚΟΝ ΒΑΣΙΛΕΙΟΝ ΧΕΤ	ΕΛΛΗΝΙΚΟΝ ΒΑΣΙΛΕΙΟΝ ΧΕΤ	ΕΛΛΗΝΙΚΟΝ ΒΑΣΙΛΕΙΟΝ ΧΕΤ	ΕΛΛΗΝΙΚΟΝ ΒΑΣΙΛΕΙΟΝ ΧΕΤ	ΕΛΛΗΝΙΚΟΝ ΒΑΣΙΛΕΙΟΝ ΧΕΤ
11	Μωσχομαζου Μαρία	ΕΛΛΗΝΙΚΟΝ ΒΑΣΙΛΕΙΟΝ ΧΕΤ	ΕΛΛΗΝΙΚΟΝ ΒΑΣΙΛΕΙΟΝ ΧΕΤ	ΕΛΛΗΝΙΚΟΝ ΒΑΣΙΛΕΙΟΝ ΧΕΤ	ΕΛΛΗΝΙΚΟΝ ΒΑΣΙΛΕΙΟΝ ΧΕΤ	ΕΛΛΗΝΙΚΟΝ ΒΑΣΙΛΕΙΟΝ ΧΕΤ	ΕΛΛΗΝΙΚΟΝ ΒΑΣΙΛΕΙΟΝ ΧΕΤ	ΕΛΛΗΝΙΚΟΝ ΒΑΣΙΛΕΙΟΝ ΧΕΤ	ΕΛΛΗΝΙΚΟΝ ΒΑΣΙΛΕΙΟΝ ΧΕΤ	ΕΛΛΗΝΙΚΟΝ ΒΑΣΙΛΕΙΟΝ ΧΕΤ
12	Νεοαγγελιοποιον Ερίμ	ΕΛΛΗΝΙΚΟΝ ΒΑΣΙΛΕΙΟΝ ΧΕΤ	ΕΛΛΗΝΙΚΟΝ ΒΑΣΙΛΕΙΟΝ ΧΕΤ	ΕΛΛΗΝΙΚΟΝ ΒΑΣΙΛΕΙΟΝ ΧΕΤ	ΕΛΛΗΝΙΚΟΝ ΒΑΣΙΛΕΙΟΝ ΧΕΤ	ΕΛΛΗΝΙΚΟΝ ΒΑΣΙΛΕΙΟΝ ΧΕΤ	ΕΛΛΗΝΙΚΟΝ ΒΑΣΙΛΕΙΟΝ ΧΕΤ	ΕΛΛΗΝΙΚΟΝ ΒΑΣΙΛΕΙΟΝ ΧΕΤ	ΕΛΛΗΝΙΚΟΝ ΒΑΣΙΛΕΙΟΝ ΧΕΤ	ΕΛΛΗΝΙΚΟΝ ΒΑΣΙΛΕΙΟΝ ΧΕΤ



Biblion Sida. Uppan 1913-14

Ερωμα & Ερωτηματων Ευαγγελι Ουκωβ Νομικη Δουλικη Γαλατικη Αποστολικη Αποστολικη Αποστολικη Αποστολικη Αποστολικη Αποστολικη Αποστολικη

13	Παυλοσιν Επιστη										
14	Ερωμασιν Νομικη										
15	Ερωμασιν Επιστη										
16	Ερωμασιν Ερωμασιν										
17	Μαρκουσιν Αποστολικη										
18	Παυλοσιν Μολι		Αρωμασιν Αρωμασιν Αρωμασιν Αρωμασιν Αρωμασιν Αρωμασιν Αρωμασιν Αρωμασιν Αρωμασιν Αρωμασιν								

Handwritten notes in the right margin, including:

- 11
- 12
- 13
- 14
- 15
- 16
- 17
- 18

Αρωμασιν Αρωμασιν Αρωμασιν Αρωμασιν Αρωμασιν Αρωμασιν Αρωμασιν Αρωμασιν Αρωμασιν Αρωμασιν



Βιβλίον Στάμψων 1913-14

Ερώσιμα & Ερωτήματα Στοιχειώδεις Ουδέτερες Νομισματικές Δουλοποιίες Υαρού αμ. εφευρούρα Μορφές Αρσενίου Μοαίος Ζούσιος Τραπαλινοίσιος

19 Τελεία Μοαίος



20 Αγοράς Καρτίου



21 Βασιλική Βασιλική



22 Ανομή Βασιλική



23 Στάμψος Ουδέτερη



24 Μαδραπινική Τυμπή



Συνολικά 9,45

M. ...

M. ...

M. ...

M. ...

M. ...



Biblion Tschai ulpan

Βροχια & Βωβρυχοι Λαοιλα Ουλιβριος Νοτιβριος Δευριβριος Τριουβριος Δελφουρα Νεβριος Αρπιβριος Νεαιος Τριουος Τραπαλινβριος

25. *Αρκαδαι Μαρτ 2*



Αρκαδαι Μαρτ 2

26. *Παυσαδαι Μαρτ 4*



27. *Αρκαδαι Μαρτ 2*



(Station Books 937.)

The Eastern Telegraph Company, Ltd.

CANDIA STATION,

No. 1991

Oct 14 1913



Athens

Received £ 7: 85

Wardman for via apid 37 17 1/2 years

Printed and Published by the Eastern Telegraph Co. Ltd., London W.C.2.

Καθημερινή

Κονσταντινούπολη



Σεφίδια

Αργυρία

Μεσοπέδιον
en 7m Karap
οικονομίας
Ταξ. 8: 1/2
Λαμπρινή
Αργυρία
Μεσοπέδιον

Ευρωπαϊκή
31 δαχμ.
41, 42, 43
8/15

Συμφωνία



Κωνσταντινούπολη
Ταξ. 5: 1/2

Κωνσταντινούπολη
Ταξ. 5: 1/2

1 Δεκέμβριος 1912-1913
Αρχία Συμφωνία
Κρατικού. Στις 1913
Αδελφότητα
Χειρ. Γελοία
Εξουσιοδότηση
Κωνσταντινούπολη
11 Σεπτεμβρίου 1949.

Ταξ. 5: 1/2

Handwritten mark or signature at the top left.

Handwritten mark or signature in the middle left.

Handwritten mark or signature in the lower middle left.

Main body of handwritten text, appearing to be a list or notes, written in cursive script.

Handwritten notes or signatures at the bottom left corner.

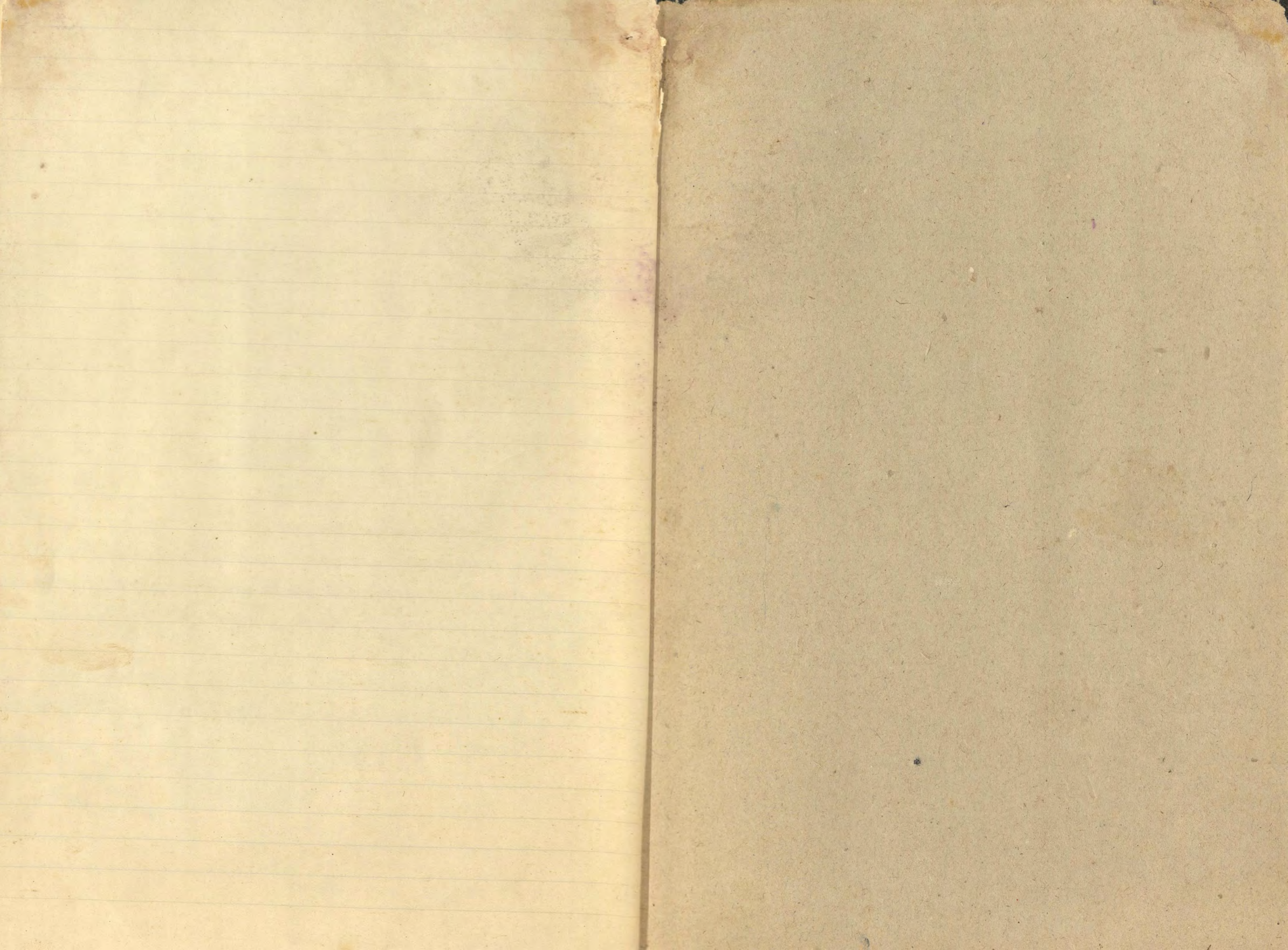



Βιβλίο γραφείο
Σχολίου Βυρσίου
του Βασιλείου Γραμματικού
από 7 Αυγούστου 1935 μέχρι 23 Οκτωβρίου
1937

Πρωτόκολλον 50^ο

Ἐν Πρωτείῳ καὶ ἐν τῷ γραφεῖν τοῦ Διοικήσεως
 οὐμερον τῆν 7^η Αὐγούστου 1935 ἡμέραν ἑσ-
 πέρτην καὶ ὥραν 11 π.μ. συνεχθούσα ἡ ἐχ. Ἐφορὴ
 εἰς ἀντιβρίαν τοῦ Διοικήσειον Πρωτείου ὑπαρόντων
 τῶν μεγάλων αὐτῆς Μικ. Διακοσμοῦ Προέδρου, Δια-
 χαρίου Ἀποθανοῦσι Βασιλίου, Κ/τίου Κασαδάου
 Ἀνδρῶν Καστελλίου μετῶν ἡ Δραυρ. Μουσουλ-
 του γραμματεῖως ἀπεφάσισε τὰ κατωθί.
 καὶ γὰρ ὡσαύτα ὡς ὄφει τὸν διὰ τοῦ νόμου 804, ἡχο-
 νομήν 2-8-35 ἐγγράφου τοῦ ἐχθροῦ Ἀρχιτέκτο-
 νος Κρήτης καὶ Δραυρ. τοῦ ἐχθροῦ ἀποσταλέν-
 τα ἄριστον καὶ ἀποδοθῆναι εἰς τὴν ἐπιτροπὴν
 ἐπιτελεσθεῖσιν ἐργασίας τοῦ ἐργασίου
 καὶ Δραυρ. Βοήθου, ἐξ οὗ ἄριστον διαπιστοῦται
 ὅτι ὁ ἀπορριθεὶς ἐργασίος διαπιστοῦται γὰρ βί-
 ρειν διὰ τὴν ὡδ αὐτοῦ μέχρι τῆν 2-8-1935
 ἐπιτελεσθεῖσαν ἐργασίαν ἐν δραχμῶν εἰκατὸν
 ὡς τε χυδίων διαπιστοῦται τεσσαράκοντα
 μία (ἀριθ. 105.241), ἰσοῦσα δὲ καὶ τὸ
 ἄρθρον 19 τοῦ νόμου 5019 ἀπὸ ἐχ. Ἐφορῆς
 ἀπὸ ἀναμύνης καταδίκης

Ἐπιτελεσθεῖσιν
 ἐργασίας
 Πρωτείου

Β. 207

Ἀποφαίνεται ὁμοφώνως
 ὑψηλῆς ὡς ἀναμύνης ἐν τῷ ἐργασίῳ
 ἰσοῦσα τῆν ἐπιτροπὴν, Ἐφορῆς
 ἐν τῶν ἐν αὐτῷ κατατεθειμένων δρ 1297.840
 νόμῳ τοῦ Διοικήσειον Πρωτείου, δραχμαὶ
 εἰκατὸν ὡς τε χυδίων διαπιστοῦται τεσσαρά-
 κοντα μία (105241) διὰ τὴν ἐπιτροπὴν

Πράξη 52

Ἐν Ἑραυρίῳ καὶ ἐν τῷ γραφεῖῳ τοῦ Διευθυν-
σμετροῦ τὴν 23 Αὐγούστου 1935 ἠμέραν
Παρασκευὴν καὶ ἄραν Ἡ.Ο.Μ. συνεδρῶσα
ἐξ ἐκλογικῆς ἐξουσίας τοῦ Διευθυντοῦ εἰς συνεδρίαν
καρῶντων τῶν κ.κ. Μιχαὴλ Θαλασσαῖου Πρό-
δρου, Ταχαρίου Ανταρταίου Ταμίου, Κατί-
νου Παπαδαίου μέλους ἰ. σταύρου Μωυσηῶ-
του βραβευμένου ἀποφάσισε τὰ κατωθι-
ἐγκρίνει τὴν ἀνάμνησιν ἐν καὶ ἐνσταθῶ
βιομαστατήματος ἑθνικῆς βραβεύσεως τοῦ
αἰσίου ἐφραγκίων ὄντες χιλιάδων (ἀρ. 5000)
καὶ ἀναθέτει τὴν εἰσφοράν αὐτῶν εἰς
τὸν καὶ Πρόδρον καὶ Μιχ. Θαλασσαῖον καὶ τὸν
Ταμίαν κ. Ταχ. Ανταρταῖον.

Ἐξ ἧς συνετάγη ἡ παραρῶσα πράξις ἢ ἡ βεβαιω-
θεῖσα ὑπογράφεται ὡς ἑξῆς.

Ὁ Πρόεδρος
[Signature]

Ὁ Ταμίας
[Signature]

Ὁ Μέλος
[Signature]

Ὁ βραβευμένος
H. Μωυσηῶς

Πολύτ. Α'

Πράξη 53

Ἐν Ἑραυρίῳ καὶ ἐν τῷ γραφεῖῳ τοῦ Διευθυντοῦ
εἰς τὴν 30 Αὐγούστου 1935 ἠμέραν Παρασκευὴν
καὶ ἄραν Ἡ.Ο.Μ. συνεδρῶσα ἔργων ἑπέστη τῶν
Διευθυντῶν καὶ ἀρῶντων ἀποφάσισε τὴν κατὰ Διευθ. Ταχα-
ρίου Ταμίον, Ταχαρίου Ανταρταίου Ταμίον, ἀρ.
Καταργῶν μίση καὶ τὴν ἀναμνηστικὴν γοργόνην
ἀποφάσισε ὡς κατωθι:

Ἐπειὰ ἐπ' ἔργῳ τῆς ἐστ' ἀρ. 20645 ἠγορη-
θῆναι τὴν ἀναμνηστικὴν γοργόνην, ἡ εἰς ἰσοπέδωσιν
ἐπιβόλην αὐτῆς ἰσχυρῶς ἐξελθὼν ἀποφάσισε
κατωθι (ἀρ. 101, 241) ἕως ἐν τῷ κατωθι.
μὴν ἐν τῷ ἐκλογικῷ ἰσοποσώδιστον τῶν ἐκλογικῶν
μίσθων καὶ ἰσχυρῶς ἐξελθὼν αὐτῶν τῶν Διευθυντῶν
ἰσοποσώδιστον αὐτῶν ἀποφάσισε ὡς κατωθι.
καὶ τῶν Ταμίον κ. Ταχ. Ανταρταίου ἰσχυρῶς ἐξελθὼν
ἐν τῷ ἐκλογικῷ ἰσοποσώδιστον τῶν ἐκλογικῶν
μίσθων καὶ ἰσχυρῶς ἐξελθὼν αὐτῶν ἰσχυρῶς ἐξελθὼν
ἀποφάσισε κατωθι (ἀρ. 101, 241) ἕως ἐν τῷ
κατωθι αὐτῶν καὶ ἰσχυρῶς ἐξελθὼν αὐτῶν ἀποφάσισε
ἰσοποσώδιστον αὐτῶν καὶ ἰσχυρῶς ἐξελθὼν αὐτῶν
1175 ἐν τῷ ἐκλογικῷ ἰσοποσώδιστον ἀποφάσισε ὡς κατωθι
μὴν τῶν ἀποφάσισε τῶν Διευθυντῶν

Ἐξ ἧς συνετάγη ἡ παραρῶσα πράξις ἢ ἡ βεβαιω-
θεῖσα ὑπογράφεται ὡς ἑξῆς.

Ὁ Πρόεδρος
[Signature]

Ὁ Ταμίας
[Signature]

Ὁ βραβευμένος
H. Μωυσηῶς

δραχμών κρινοσίου (300) δραχμαί διαμοίωσαι
 δέμα εἰς χυαῖον ενταμοῖσαι ἐδομῆνοτα μῆ
 (217.571) δια τῶν ἑρωμῶν τοῦ ἑργατοῦ Σι-
 ωρρίου ποῖα δὲ τῶν παρ' αὐτοῦ εἰς ἐκτε-
 ῶσαι ἑργασίαν καὶ παραμαρῆ τῶν 2^{ης}
 Γενικῶν διοικήσεων Κρήτης ὅπως ἐπισημῶνται
 καὶ ἴδωμεν 3 τοῦ ἀριθμοῦ 19 καὶ Ν.5019^α περὶ οὐρε-
 τῶν καμῶν καὶ τῶν καὶ τῶν ἀρ. 51797
 ἀποφάσει τοῦ 2^{ης} Νομοπλοῦτος Γενικῶν ⁴⁻⁹⁻¹⁹³¹ "περὶ
 κρῖσιος ἐπιπέφυγ ἰσίδων, ἀναρῖσιος καλαδῆ-
 στῶν κ.κ." ἐπιπέφυγ τῶν ἀναρῖσιος τοῦ ἀναρῖ-
 ρῶ ποσοῦ ἐν τοῦ ἰσλάδα Νομοπλοῦτος
 καὶ Νομῶν ἐπιπέφυγ τῶν ἐπιπέφυγ ὑπὸ ἑρω-
 ρῶν τοῦ ἑργατοῦ Σιωρρίου ποῖα.

Ἐγὼ ἢ ἐπιπέφυγ ἢ παραμαρῆ ἀποπαραπομῆν
 ἐπιπέφυγ:

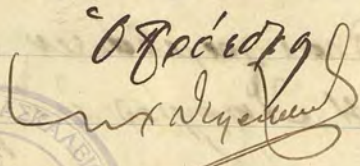
Ὁ Γραμματεὺς

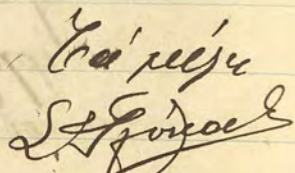
Ἐπιπέφυγ

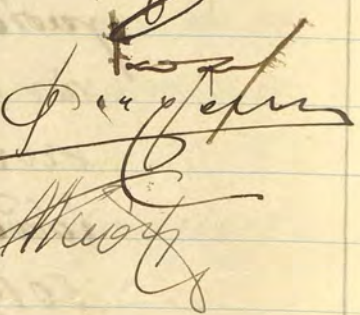

Πράξη 81^η

Ἐν Κρασίῳ καὶ ἐν τῷ Κρασίῳ τοῦ Βασιλευσίου
 Κρασίῳ ἐπιπέφυγ τῶν 29^{ης} Αὐγούστου 1936, ὑπερῶν
 ἐπιπέφυγ καὶ ὑπὸ 11^η κ.κ. ἐπιπέφυγ καὶ ἐπιπέφυγ-
 μῆ ἐπιπέφυγ τοῦ Βασιλευσίου Κρασίῳ ἐν ἐπιπέφυγ
 ἐπιπέφυγ περὶ τῶν τῶν ἀπὸ αὐτοῦ Μοχ. Βασιλευσίου
 ἐπιπέφυγ, Μοχ. Βασιλευσίου, Γ. Πυρῶν, Κ. Πα-
 ναρῶν καὶ Λρ. Γενικῶν ἐπιπέφυγ
 καὶ ἐπιπέφυγ δὲ ὑπὸ τῶν ἀρ. 11730 ἰ.ἰ. ἐπιπέφυγ
 ἐπιπέφυγ ἀποφάσει τῶν Γενικῶν διοικήσεων Κρήτης
 ἐπιπέφυγ ἐπιπέφυγ δὲ ἀρ. 80 ἀρ. ἐπιπέφυγ, ⁴⁻⁹⁻¹⁹³¹
 δὲ ἢ ἐπιπέφυγ τῶν ἀρ. ἐπιπέφυγ καὶ ποσοῦ τῶν δραχμῶν
 διαμοίωσαι δέμα εἰς χυαῖον ενταμοῖσαι ἐδομ-
 ῆνοτα μῆ (217.571) ἐν τῶν καλαδῆστῶν
 καὶ οὐρετῶν τῶν τοῦ Βασιλευσίου περὶ
 τῶν Βασιλευσίου καὶ Νομῶν ἐπιπέφυγ
 καὶ ἐπιπέφυγ δὲ τῶν ἑρωμῶν τοῦ ἑργατοῦ
 Σιωρ. ποῖα, δὲ τῶν παρ' αὐτοῦ ἐκτελεστικῶν ἑ-
 ργῶν καὶ ἐπιπέφυγ ὑπὸ ἑρωμῶν
 καὶ τῶν ἀρ. ἐπιπέφυγ καὶ Βασιλευσίου, ἐπιπέφυγ
 δὲ ἀρ. 7^{ης} ἐπιπέφυγ, ἀρ. ἐπιπέφυγ ἐν τῶν ἐπιπέφυγ
 καὶ τῶν Βασιλευσίου ἐπιπέφυγ ἐπιπέφυγ ἀπὸ
 Κρασί. Βασιλευσίου, ὅπως ἐπιπέφυγ τῶν ἀ-
 ναρῖσιος καὶ τῶν δραχμῶν διαμοίωσαι δέμα
 εἰς χυαῖον ενταμοῖσαι ἐδομῆνοτα μῆ
 (217.571) ἐν τῶν ἰσλάδα Νομῶν καὶ Νομῶν
 ἐπιπέφυγ τῶν ἐπιπέφυγ ἐπιπέφυγ καὶ τῶν δὲ
 καὶ ἐπιπέφυγ ἐπιπέφυγ.

β) Ἡ ἐπιπέφυγ ἐπιπέφυγ δὲ ὑπὸ 11^η κ.κ.

Προσπαγομένης εν εσθλας :

Ο Αποστολ
Λυδίας

Εα μη
Μετ
Αλθ
Κω

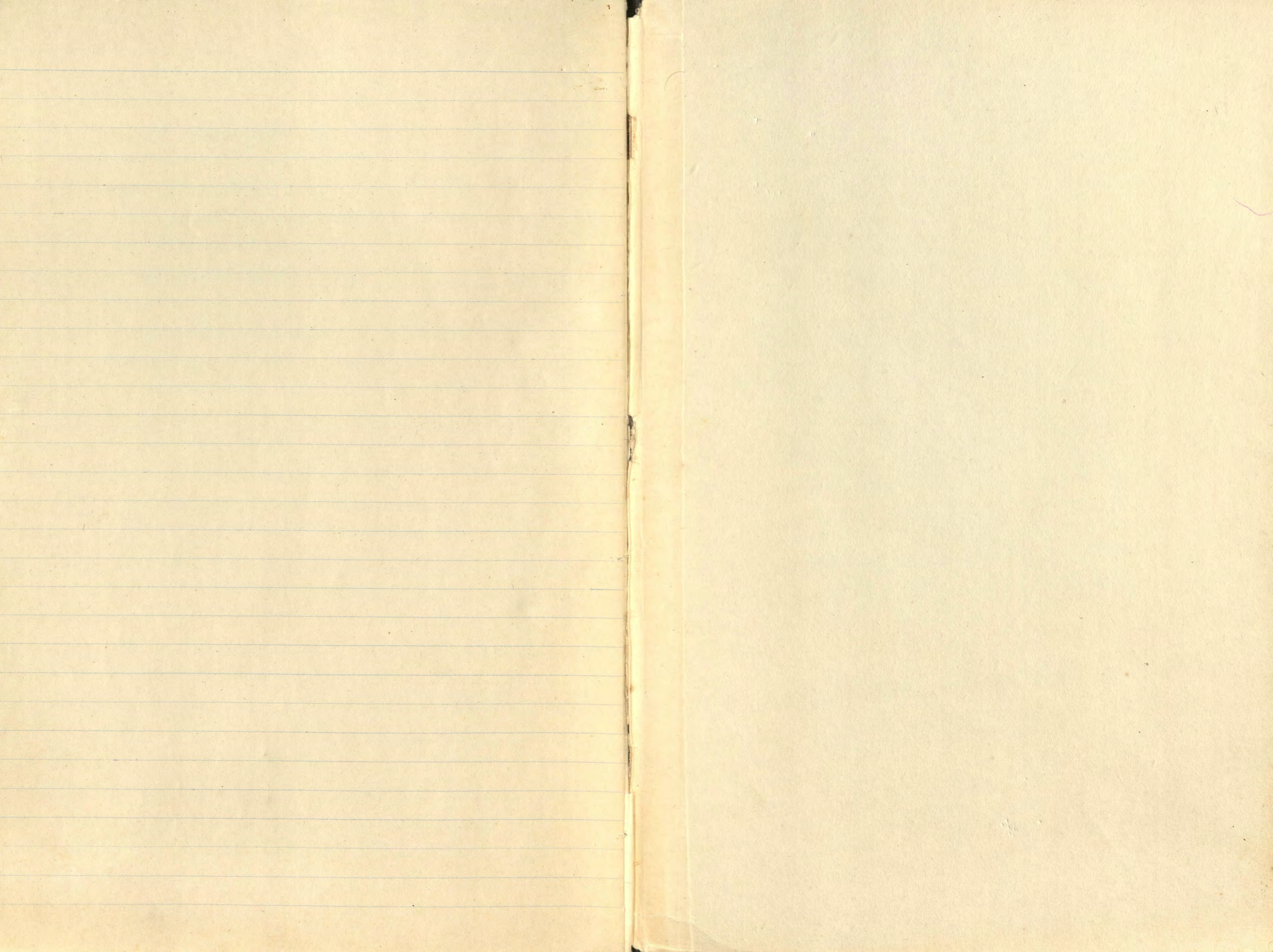

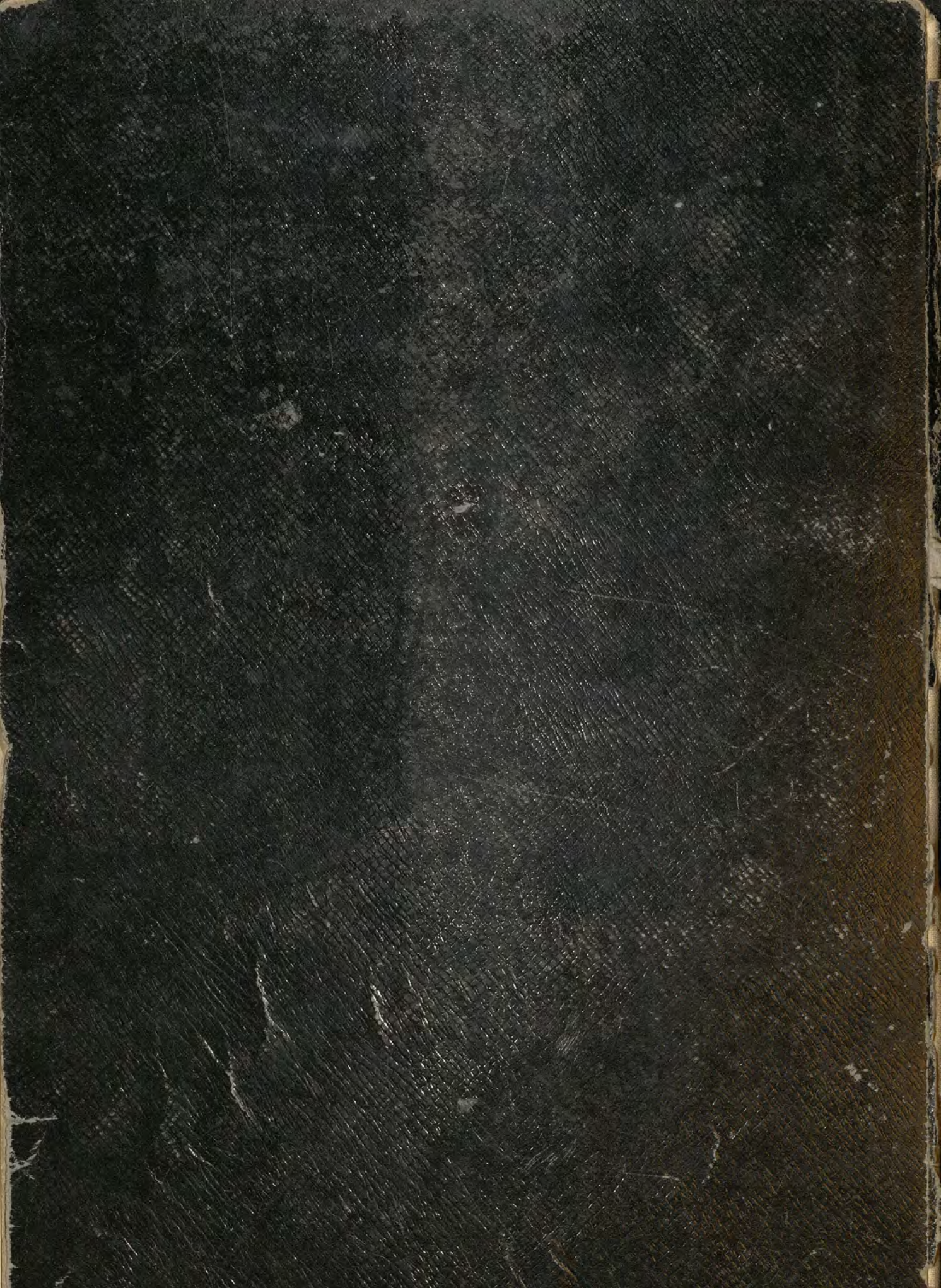

ΠΡΩΤΟΚΟΛΛΟΝ

Παραδόσεως και Παραλαβής .

Εν Ἡρακλείῳ και ἐν τῷ καταστήματι τῆς Παιδαγωγικῆς Ἀκαδημίας σήμερον τὴν 12ην Δεκεμβρίου 1937 , ἡμέραν Κυριακὴν και ὥραν 10π.μ. συνελθούσαι ἀπὸ κοινοῦ αἱ Σχολικαὶ Ἐφορεῖαι τοῦ καταργηθέντος Διδασκαλείου και τῆς Παιδ. Ἀκαδημίας κατόπιν τῆς ὑκ' ἀριθ. 82676 τῆς 4 Νοεμβρίου 1937 διαταγῆς τοῦ Ἐκπαιδευτικοῦ Ἐπιτελείου και Ἐθνικῆς Παιδείας ἐκπροσωπούμεναι ἡ μὲν πρώτη ὑπὸ τῶν Μιχ. Θαλασσινοῦ Προέδρου, Κωνσταντίνου Πακα-

δάκη Ταμίου, Μιχ. Κοσιμάτη [†] Μέλων και Σταμ. Γλύκα Ἐκπαιδευθόντων τῆς Παιδ. Ἀκαδημίας ἐκτελοῦντος χρέη γραμματέως αὐτῆς , ἡ δὲ δευτέρα ὑπὸ τοῦ Ἰωάννου Βαλέργα ἀντικυβερνητοῦ , Γεωρ. Ψυλλάκη Ταμίου, Γεωρ. Σκουλά Μέλους και Σταύρου Μπουρλώτου Διευθυντοῦ τῆς Παιδ. Ἀκαδημίας Γραμματέως αὐτῆς προέβησαν εἰς τὴν παράδοσιν και παραλαβὴν τοῦ ἀρχείου και πάντων τῶν στοιχείων τῆς περιουσίας τοῦ καταργηθέντος Διδασκαλείου Ἡρακλείου ἤτοι ἡ Σχολικὴ Ἐφορεῖα τοῦ Διδασκαλείου Ἡρακλείου παρέδωκεν εἰς τὴν Σχολικὴν Ἐφορειαντῆς Παιδ. Ἀκαδημίας Ἡρακλείου τὰ ἑξῆς :

Α) Τὴν σφραγίδα , τὸ ἀρχεῖον μετὰ τῶν ἐγγράφων και πάντων τῶν ὑπὸ τοῦ νόμου ὀριζομένων βιβλίων ἐν τάξει ἤτοι : α) τὸ βιβλίον πράξεων β) τὸ πρωτόκολλον εἰσερχομένων και ἐξερχομένων ἐγγράφων γ) τὸ βιβλίον ταμίου δ) τὸ βιβλίον περιουσίας ε) τὸ βιβλίον γονέων και κηδεμόνων και στ) τὸ βιβλίον διεκπεραιώσεως .

Β) Τὰ στελέχη τῶν δικλοτόπων ἐσόδων και ἐξόδων μέχρι σήμερον δεόντως ἀπογεγραμμένα .

Γ) Τὴν ὑκ' ἀριθ. 12335 τῆς 10ης Δεκεμβρίου 1937 ἐπιστολὴν τοῦ ἐνταῦθα Ἐκπαιδευτικοῦ Ἐπιτελείου τῆς Ἑλλάδος , δι' ἧς γνωρίζει ἡμῖν τὸ ὑπόλοιπον τῶν κατ' αὐτῇ δὶ λογαριασμῶν τῆς Σχολικῆς Ἐφορείας τοῦ Διδασκαλείου Ἡρακλείου ἀνερχόμενον μέχρι τῆς 9ης Δεκεμβρίου 1937 εἰς τὰ ἑξῆς ποσά . τοῦ μὲν πρώτου λογ/σμοῦ εἰς δραχ. 34.789, τοῦ δὲ δευτέρου λογ/σμοῦ εἰς δραχ. 161.520 ἤτοι ἐν ὅλῳ δραχ. 196.309

† Ζαχαρίου
Ανιφανταίου
ωδ

Ηδ

Γ. Π.

Κοσμάτης

Δ) Τρεις (3) δμολογίας του έθνικού λαχειοφόρου δανείου
δραχ. 1.570.000:000 του 1922 δκ' αριθμούς 205.325, 205.326, και 205.327
μέχρι των δκ' αρθθ. 15 τοκομεριδίων συμπεριλαμβανομένων.

Ε) Μετρητά εδρισκόμενα εν τῷ ταμείῳ δραχμάς πενήτηντα δύο και 75%
(52,75)

Στ) Τὸν 9ον λογ/σμόν ἀνεγέρσεως διδασκηρίου ἐξαφλημένον μετὰ τῆς σχετι-
κῆς ἀποδείξεως πληρωμῆς δραχ. 96,737 περιλαμβανόμενον εἰς τὴν τρέχου-
σαν χρῆσιν 1937-1938 ἵνα ἐν καιρῷ ὑκοβληθῇ εἰς τὸν κ. Νομάρχην πρὸς
ἐγυρισιν .

Ἡ παραδοῦσα Σχ. Ἐφορεία

Λεωνίδας

Κωσ

*Ἐπιτομὴς
ἀποδείξεως*

Γ. Α. Σ. Γαλιανός

Σ. Γαλιανός

Ἡ παραλαβοῦσα Σχ. Ἐφορεία

Γ. Α. Σ. Γαλιανός

Α. Μωροῦ

Γαλιανός

Γαλιανός

11

Μισθολόγιον ³⁹
Διδακταρίου
& Παιδαγωγική, Κρατική
Γραμμάτιον
Αποδοθέν έτος 1923-1924
μέχρι και έτος 1946-1947

Steuern ^{Neu} ~~1000~~ 1000
zu Ansehen & Dienen
1000

Υπηρεσία Διδασκαλείου

ΒΙΒΛΙΟΝ ΚΑΤΑΣΤΑΣΕΩΣ ΔΗΜΟΣΙΩΝ

ΥΠΑΛΛΗΛΩΝ, ΥΠΗΡΕΤΩΝ ΚΑΙ ΕΡΓΑΤΩΝ

Table with columns for ΥΠΑΛΛΗΛΟΥ, Εγγράφον κοινοτήσεως, Μηνιαίος μισθός και τακτικά επιδόματα, and Σύνολον μισθού και πάντων των επιδομάτων.

Table with columns for Κρατήσεις, Μηνιαία τακτικά επιχορηγήσεις, and Σημείωμα περί του χρόνου.

Οικον. έτος 1931-1932

Αδ. αριθ.	ΥΠΑΔΩΔΟΥ		Έγγραφο κοινού τίσεως διορισμού ή προαγωγής, εις την διατελείαν		Μηνιαίος μισθός και τακτικά επίδοματα						3	4	Από 1-132 Κρατ. 6% Ν. 4994		
	Επώνυμον και όνομα	Βαθμός	Αδ. αριθ.	Χρονολογία		1	τακτικά επίδοματα							2	
				έως	μήν		Μισθός οργανικού	κατά § 2 άρθρου 22 νόμου 2494	λόγω διαμενής εν τω τόπω 20%	10% επί εκατόν προσαποσόμενον μελίσ δικαιουμένων					14318
11	Σκουρογιάννη Παναγ.	βιβλιοθηκ. Α'	71335	1930	Νομβρ. 15	3620						25 30	30884 60		
		βιβλιοθηκ. Α'											3561 40	203 50	
12	Περράκη Αρκαδία	βιβλιοθηκ. Β'	54054	1925	Νομβρ. 20	2660	266					180 30	360630		
		βιβλιοθηκ. Β'											3494 30	200 30	
13	Μαρίνα Γιάννης	βιβλιοθηκ. Α'	217	1930	Δεκεμβρ. 15	1800							1800		
		βιβλιοθηκ. Α'													
14	Σκουρογιάννη Μαρία	βιβλιοθηκ. Β'	35	1926	Γενναρ. 7	750							750		
		βιβλιοθηκ. Β'											750	43 30	706 30
15	Ζουγιάνη Σταύρα	βιβλιοθηκ. Β'				4160	208					1015 10	5383 50		
		βιβλιοθηκ. Β'											4986 30	281 60	4707 30

Στοιχισμός εισοδήμ.

7	Κρατήσεις				9	10	Μηνιαία τακτικά επιχορηγήσεις					Σημείωμα περί του χρόνου, εν όλω φ' όν εξεκαθαρίσθησαν αι αποδοχοί	
	επί 1ου		επί 2ου				Πληρωτέον	λόγω προσέτιου υπηρεσίας	λόγω ειδικής υπηρεσίας	λόγω έννοικίου	δι' έξοδα γραφείου		έν όλω
	5	6	7	8									
710	Φ. Κ. Π.	ταμείο Πρακτικής	2%	Μεσογ. Ταμείου	έν όλω	καταούχοι							
218 90	82 90	86	58	17 30	452 60	3392 50	1500						
3357 90	82 90	86			168 90	3189							
204 80	74 40	68 40	54 40	6 80	208 80	3197 50	1500						
3294	80 80	68 40			149 20	3144 80							
126	4 10	43 20	33 50		206 80	1573 20							
374	305 80	140	153 60	81 20	10 20	1066 80	4318 70	1500					
4707 30	140	153 60			667 60	4037 10							

(δάνειο βραχ. 12.500 Υποχρ. 24 Η' δόση επί 37 Η' φ. 1931)
Η υπέρ της δόσης καταβλήθη έκ τω μισθω φεβρουαρίου 1932

ΒΙΒΛΙΟΝ ΚΑΤΑΣΤΑΣΕΩΣ ΔΗΜΟΣΙΩΝ

ΥΠΑΛΛΗΛΩΝ, ΥΠΗΡΕΤΩΝ ΚΑΙ ΕΡΓΑΤΩΝ

Θέσισις 25η 1932-1933

Αδ. αριθ.	ΥΠΑΛΛΗΛΟΥ		Εγγράφου κοινού τιμώσεως διοριστιού ή προαγωγής, εις την διατελεί θέσιν		Μηνιαίος μισθός και τακτικά επίδοματα						3	4	Από 1932 1933	Σύνολον μισθού και πέντων των επίδοματων	Σύνολον μισθού επίδοματων		
	Επώνυμον και όνομα	Βαθμός	Αδ. αριθ.	Χρονολογία		1	τακτικά επίδοματα									2	
				ετος	μην		Μισθός οργαν. κλάδων	παρά § 2 άρθρου 22 νόμου 2494	λόγφ διαμονής εν τω πόλει 20%	10% επί έκαστου προσεπιπροσμενον μελ. α. δικαιωμάτων							Μ. 4368
16	Σανθρακίτη Μιχάελ	Καθηγητής Καθηγητής (Παιδαγωγική)	46781	1932	Αύγουστος 24	3317.50	165.90				879.60			4363.10	248.80	4144.30	
17	Περλαίης Μιχάελ	Επιπαιδαγωγός (Επιμ. Β.)	3771	1932	Μάρτιος 12	4160					967.50			5167.50	267.90	4448.90	
18	Ζαφειρίου Κωνσταντίνος	Βιβλιοθηκονόμος (Βιβλιοθηκονόμος)				3791.40					957.50			4748.90	267.90	4448.90	
19	Γαβριήλ Γεωργίου	Βιβλιοθηκονόμος (Βιβλιοθηκονόμος)	46781	1932	Αύγουστος 24												

Κρατήσεις				9	10	Μηνιαία τακτικά επιχορηγήσεις				Σημείωμα περί του χρόνου, φ' όν έξεκαθαρίσθησαν αι άποδοχοί εν όλφ								
δ' όσον άρμ. σίου		δ' όσον τρίτων				Πληρωσέν	λόγφ προέδρου υπηρεσίας	λόγφ ειδικής υπηρεσίας	λόγφ ένοικίου		δ' έξοδα γραφείου							
5	6	7	8	9	10	11	12	13	14	15								
115.80	101.-		440	656.80	3457.50													
130	154			284	4197													

Σημείωμα περί του χρόνου, φ' όν έξεκαθαρίσθησαν αι άποδοχοί εν όλφ

Απρ.	Μάιο	Ιούνιο	Ιουλ.	Αύγ.	7) Σεπ.
186	185	200	224	249	273
386.90	414.50	414.50	414.50	414.50	414.50
414.50	414.50	414.50	414.50	414.50	414.50
414.50	414.50	414.50	414.50	414.50	414.50

Καταστάσεις των επίσημων διδασκόντων εν τῷ Κρατὶ Θεσσαλονίκῃ

ΒΙΒΛΙΟΝ ΚΑΤΑΣΤΑΣΕΩΣ ΔΗΜΟΣΙΩΝ

Αἰ. ἀρ.	ΥΠΑΛΛΗΛΟΥ		Ἐγγράφου κοινοποιήσεως διορισμοῦ ἢ προαγωγῆς, εἰς ἣν διατελεῖ θέσιν	Μηνιαίος μισθὸς καὶ τακτικά ἐπιδόματα							3 Ἐτακτικὰ ἐπιδόματα (κατ' ἀρ. 1-4 καὶ 6 Ν Δ 26 Ἰαν. 1923)	4 Σύνολον μισθοῦ καὶ πάντων τῶν ἐπιδομάτων
	Ἐπώνυμον καὶ ὄνομα	Βαθμὸς		Χρονολογία			τακτικὰ ἐπιδόματα					
				ἔτος	μην	ἡμέρα	100 ρ δι' ἕκαστον πρῶτον-τεῦχον μέλ. οικογενείας	1/2	2	3		
1	<i>Ζηνοῦ Ζηνοῦ</i>	<i>Καδιν. Πρακτ. Γραμμ. Α'</i>										14850
2	<i>Φανουράκη Ζήμ.</i>	<i>Καδιν. Γραμμ. Α'</i>										14850
3	<i>Παράση Μαρία</i>	<i>Καδιν. Πρακτ. Γραμμ. Β'</i>										594
4	<i>Συλαμανιάκη Φαίη</i>	<i>Καδιν. Πρακτ. Γραμμ. Β'</i>										594

ΥΠΑΛΛΗΛΩΝ, ΥΠΗΡΕΤΩΝ ΚΑΙ ΕΡΓΑΤΩΝ

Κρατήσεις				10 Πληρωστέον κιοδρ.	Μηνιαία τακτικά ἐπιχορηγήσεις					Σημείωμα περὶ τοῦ χρόνου, ὃν ἐξεκαθάρισθαι αἰ ἀποδ. καὶ ἡμερῶν δ. δ. δ. ἐν τῷ ἔτη 1925																		
5 Φ. Κ. Π.	6 Συνθετικῶν 6.00	7 Μισθολ. Τμήτου	8 ἐν ὄλφ		9 ἐν ὄλφ	λόγφ προσθέτου ὑπηρεσίας	λόγφ ειδικῆς ὑπηρεσίας	λόγφ ἐνοικίου	δι' ἐξοδα γραφείου		ἐν ὄλφ																	
6.20				142.30						<table border="1"> <tr><td>Ἀπρ.</td><td>Μάιος</td><td>Ἰούνιος</td><td>Ἰουλ.</td><td>Αὐγ.</td><td>Ἰούλ.</td></tr> <tr><td>Σεπ.</td><td>Ὀκτ.</td><td>Ἐπρ.</td><td>Ἰαν.</td><td>Φεβρ.</td><td>Μάρτ.</td></tr> <tr><td colspan="5" style="text-align: center;">213.30</td><td>8</td></tr> </table>	Ἀπρ.	Μάιος	Ἰούνιος	Ἰουλ.	Αὐγ.	Ἰούλ.	Σεπ.	Ὀκτ.	Ἐπρ.	Ἰαν.	Φεβρ.	Μάρτ.	213.30					8
Ἀπρ.	Μάιος	Ἰούνιος	Ἰουλ.	Αὐγ.	Ἰούλ.																							
Σεπ.	Ὀκτ.	Ἐπρ.	Ἰαν.	Φεβρ.	Μάρτ.																							
213.30					8																							
6.20				142.30						<table border="1"> <tr><td>Ἀπρ.</td><td>Μάιος</td><td>Ἰούνιος</td><td>Ἰουλ.</td><td>Αὐγ.</td><td>Ἰούλ.</td></tr> <tr><td>Σεπ.</td><td>Ὀκτ.</td><td>Ἐπρ.</td><td>Ἰαν.</td><td>Φεβρ.</td><td>Μάρτ.</td></tr> <tr><td colspan="5" style="text-align: center;">213.30</td><td>6</td></tr> </table>	Ἀπρ.	Μάιος	Ἰούνιος	Ἰουλ.	Αὐγ.	Ἰούλ.	Σεπ.	Ὀκτ.	Ἐπρ.	Ἰαν.	Φεβρ.	Μάρτ.	213.30					6
Ἀπρ.	Μάιος	Ἰούνιος	Ἰουλ.	Αὐγ.	Ἰούλ.																							
Σεπ.	Ὀκτ.	Ἐπρ.	Ἰαν.	Φεβρ.	Μάρτ.																							
213.30					6																							
24.90				569.10						<table border="1"> <tr><td>Ἀπρ.</td><td>Μάιος</td><td>Ἰούνιος</td><td>Ἰουλ.</td><td>Αὐγ.</td><td>Ἰούλ.</td></tr> <tr><td>Σεπ.</td><td>Ὀκτ.</td><td>Ἐπρ.</td><td>Ἰαν.</td><td>Φεβρ.</td><td>Μάρτ.</td></tr> <tr><td colspan="5" style="text-align: center;">853.60</td><td>7</td></tr> </table>	Ἀπρ.	Μάιος	Ἰούνιος	Ἰουλ.	Αὐγ.	Ἰούλ.	Σεπ.	Ὀκτ.	Ἐπρ.	Ἰαν.	Φεβρ.	Μάρτ.	853.60					7
Ἀπρ.	Μάιος	Ἰούνιος	Ἰουλ.	Αὐγ.	Ἰούλ.																							
Σεπ.	Ὀκτ.	Ἐπρ.	Ἰαν.	Φεβρ.	Μάρτ.																							
853.60					7																							
24.90				569.10						<table border="1"> <tr><td>Ἀπρ.</td><td>Μάιος</td><td>Ἰούνιος</td><td>Ἰουλ.</td><td>Αὐγ.</td><td>Ἰούλ.</td></tr> <tr><td>Σεπ.</td><td>Ὀκτ.</td><td>Ἐπρ.</td><td>Ἰαν.</td><td>Φεβρ.</td><td>Μάρτ.</td></tr> <tr><td colspan="5" style="text-align: center;">853.60</td><td>8</td></tr> </table>	Ἀπρ.	Μάιος	Ἰούνιος	Ἰουλ.	Αὐγ.	Ἰούλ.	Σεπ.	Ὀκτ.	Ἐπρ.	Ἰαν.	Φεβρ.	Μάρτ.	853.60					8
Ἀπρ.	Μάιος	Ἰούνιος	Ἰουλ.	Αὐγ.	Ἰούλ.																							
Σεπ.	Ὀκτ.	Ἐπρ.	Ἰαν.	Φεβρ.	Μάρτ.																							
853.60					8																							

1000

10 x 100 1000

1000

3000

10000

10000

